

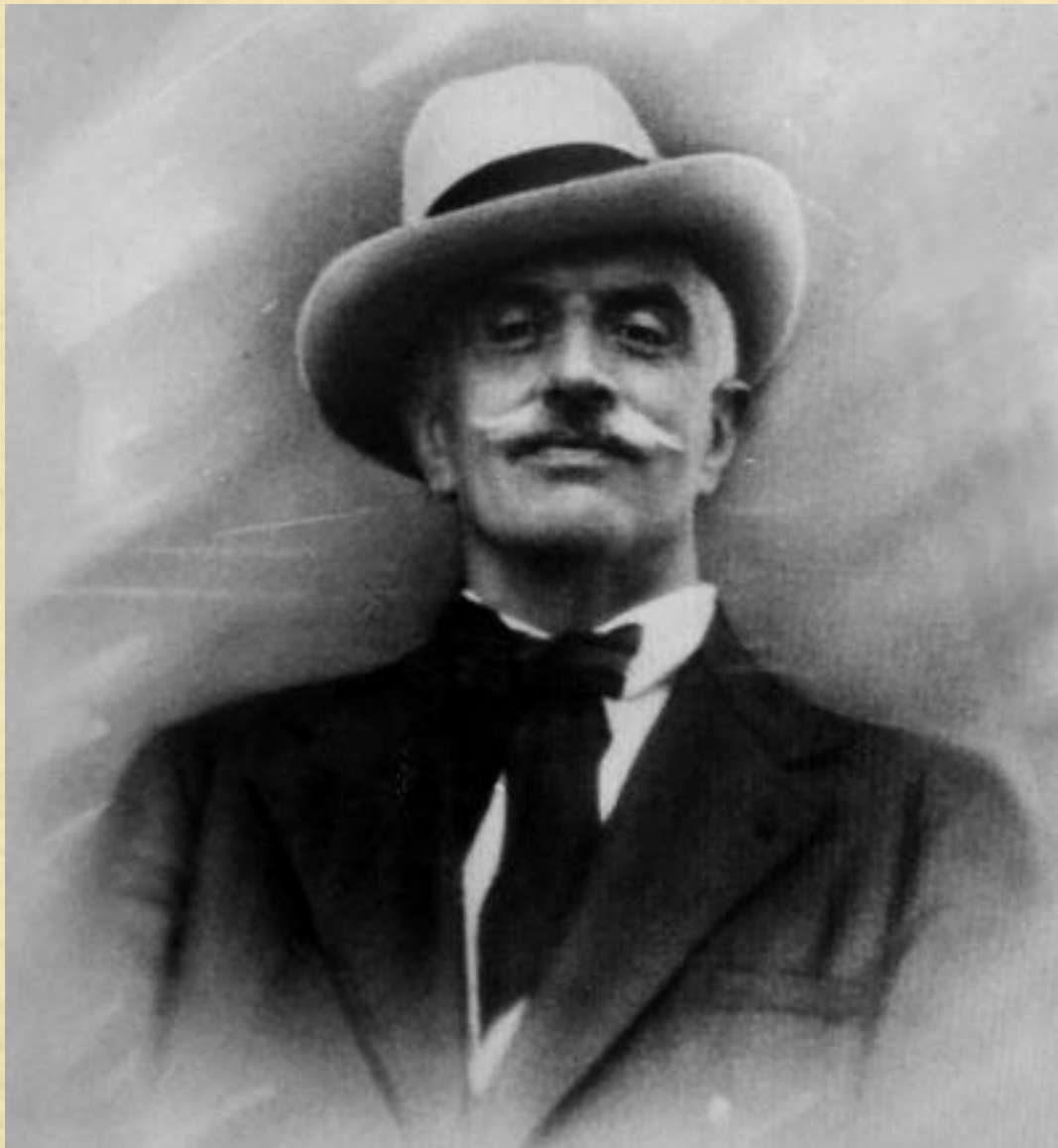

Primmi
Socci

Edoardo Oneto

tessera numero 45





Il console de A Compagna Francesco Pittaluga, tra i cimeli ed i ricordi della storia della famiglia, conserva un vero e proprio documento storico del Sodalizio. È la tessera de “A Compagna” intestata al bisnonno Edoardo Oneto che reca sul retro il numero quarantacinque; da notare anche i rinnovi annuali che vanno dal 1923 al 1928. Ai giorni nostri il numero è posto nello spazio sotto la dicitura o Compagno, così si chiamano i Soci, ed è interessante osservare che tale denominazione non è mai stata modificata neppure sotto gli anni del regime fascista.

La tessera è uguale come impostazione grafica a quelle attuali; l'unica differenza sta nel fatto che allora la firma di vidima era fatta per conto del Consolato mentre oggi è quella del Console alla Presidenza.



Edoardo Oneto, seppur non sia annoverato fra i Soci Fondatori del Sodalizio, è senz'altro uno dei primissimi iscritti al momento della fondazione nel 1923. Egli nacque nella seconda metà dell'Ottocento a Campomorone ed in questa foto (1930 circa) è in gita al borgo natio con alcuni "Compagni" come da dedica apposta sul retro.

Edoardo Oneto, a Genova, organizzò in pochi anni un'azienda alimentare che comprendeva alcuni forni ed altrettanti punti vendita di prodotti che andavano dal pane alla pasta alle sementi e così fu naturale offrire un servizio al Sodalizio, come mostrato nella foto seguente.



Gita sociale A Compagna in vaporetto a Portofino 21 aprile 1930



Gita sociale A Compagna al Santuario della Vittoria 15 maggio 1939, da notare la corriera d'epoca con cofano motore anteriore lungo e gonfalone dietro a tutti che però si vede poco perché parzialmente arrotolato forse dal vento.