

AL PORTO ANTICO **LUCIA COMPAGNINO**

# Dialogo nel buio, il laboratorio trasloca e diventa permanente

Il percorso multisensoriale davanti al Galata: cosa si prova a muoversi privati della vista

**FORTE** dei suoi 22.000 visitatori attirati in 10 mesi quando era in piazza Caricamento, l'esperienza Dialogo nel Buio portata in città dall'Istituto Chiossona, un percorso multisensoriale nell'oscurità più totale che emoziona e fa riflettere, trasloca nella chiatta di fronte al Galata Museo del Mare e diventa permanente. «È un altro passo avanti nella lunga trasformazione del waterfront genovese - dice il sindaco Marco Doria - che è iniziata negli anni Ottanta, proseguirà con il silos Hennebique e Ponte Parodi e sotto-linea la nuova vocazione turistica culturale della nostra città».

Nella chiatta dove aveva sede l'Urban Lab, oggi al Matitone, si è quindi trasferito questo vero e proprio percorso didattico - tanto che lo spon-



Una delle visitatrici del laboratorio "Dialogo nel buio" FORNETTI

sor Edoardo Garrone lo ha inserito nella formazione dei suoi manager - che in più darà lavoro a 8 persone fra cui 5 disabili visivi o ipovedenti. L'idea è semplice quanto raffinata: come percepiremmo gli ambienti della nostra quotidianità se fossimo

privati per un po' del nostro senso principale, la vista? Ecco allora che nel nuovo allestimento, più ampio rispetto al precedente e dotato di uno spazio per laboratori scolastici, i luoghi che viviamo ogni giorno si consegnano a noi solo attraverso

odori e suoni, sensazioni tattili e di caldo-freddo. Ad aiutarci nel percorso, che dura 45 minuti, in piccoli gruppi sarà una guida che all'oscurità ha dovuto per forza abituarsi.

Inventata dal giornalista tedesco Andreas Heinecke nel 1988 a Francoforte, l'esperienza è ormai un brand, visitata da 7 milioni di persone in 110 città del mondo. Dialogo nel Buio riapre domani ed è visitabile da lunedì a domenica dalle 10 alle 19. Adulti a 7 euro, bambini dai 5 ai 12 anni, militari, invalidi e over 65 a 4 euro, gruppi a 5 euro e scuole a 5,50, che comprendono un laboratorio didattico. Possibilità di biglietto congiunto con il Sommergebile Nazario Sauro. La prenotazione, al 348-4417930 o a info@dialogonelbuio.genova.it, è obbligatoria per i gruppi e consigliata per tutti.

© RIPRODUZIONE RISERVATA

## MANIFESTAZIONE L'8 GIUGNO A DE FERRARI: CONCERTONE, MUSICA D'AUTRICE E ANNULO FILATELICO

# "A Compagna", 90 anni per Balilla

L'associazione festeggia il compleanno regalando il restauro della statua

## SABATO PROSSIMO Paralimpici e normodotati, grande festa a Villa Rossi

### L'EVENTO

DANIELA ALTIMANI

COMPIE 90 anni e regala alla città il restauro del monumento di Balilla, «il nostro eroe» come lo definisce Maurizio Daccà, gran cancelliere, o, più prosaicamente, vicepresidente della "Compagna". Saranno ripristinati il marmo del basamento, imbrattato da scritte, l'epigrafe ormai illeggibile, forse anche l'aiuola che circonda la statua, in piazza V Dicembre, di fronte al palazzo di giustizia.

"A Compagna", sodalizio che riassume la quintessenza della genovesità e dell'amore per le tradizioni e la lingua genovese, l'8 giugno festeggerà in piazza De Ferrari con un triplo evento, un concertone che andrà avanti dalle 15.30 alle 19.30, il Festival 2013 della musica d'autrice in collaborazione con l'associazione culturale Lilith, e un annullo filatelico realizzato in collaborazione con Poste italiane per raccogliere fondi da destinare al restauro del monumento di Balilla.

L'annullo raffigurerà il grifone rosso che fu scelto nel 1923 come simbolo del sodalizio appena nato. Lo si potrà stampigliare sulle sei cartoline di un cofanetto speciale che l'associazione stessa ha realizzato per l'occasione e distribuisce in cambio di una donazione di 10 euro, il martedì dalle 16.45 alle 18.15 a Palazzo Ducale, nella sede della Società di storia patria, e in otto punti vendita che collaborano all'iniziativa. Due cartoline sono dedicate all'associazione, una terza riproduce un'antica foto in bianco e nero del monumento a Balilla e altre tre rievocano con immagini d'epoca e testi sul retro altrettanti eventi sportivi, indimenticabili per Genova: il primo volo nei cieli della città (era il 1910 e l'aviatore belga Jean Olieslager risucì a li-

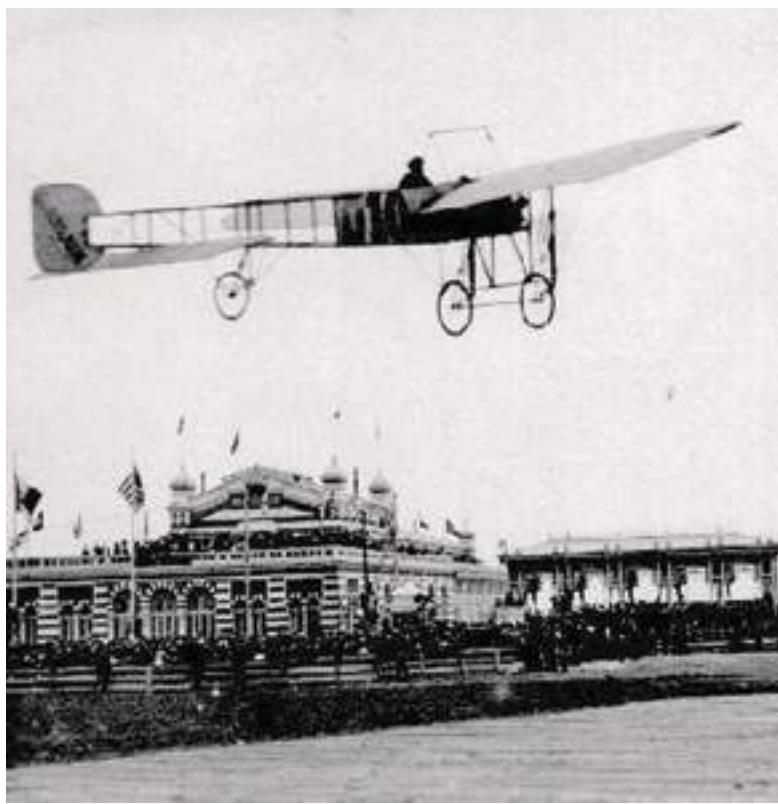

Il primo volo su Genova nel 1910 davanti al Lido d'Albaro



Il primo derby Genoa-Samp nel '46



La statua del Balilla ai primi del '900



### SEI CARTOLINE IN COFANETTO DA COLLEZIONE

L'8 giugno in piazza De Ferrari in collaborazione con Poste italiane sarà proposto l'annullo filatelico speciale dedicato ai 90 anni della Compagna.

brarsi in volo per sette minuti con un piccolo monomotore), il primo derby, giocato nel 1946 tra Genoa e Sampdoria al Ferraris (la fotografia ritrae lo scambio di gliardi tra i capitani Gramaglia e Sardelli), il primo dinghy 12' italiano nelle acque dello Yacht club (a bordo il marchese Emilio Ragio con il figlio Pierino).

«Con queste iniziative - hanno spiegato ieri il presidente della "Compagna", Franco Bampi, e Daccà - iniziamo il lungo percorso che ci porterà al centenario. Cominceremo a pubblicare sul nostro bollettino la storia della nostra associazione, finora non è mai stata ricostruita in modo organico». Fondata il 21 gennaio del 1923 da un gruppo di genovesi particolarmente

attivi nella vita culturale, sociale e politica della città, "A Compagna" nel suo statuto si definisce "l'Associazione dei genovesi amanti di Genova e della propria terra, orgogliosi delle antiche glorie, delle bellezze, delle tradizioni, della lingua e dei costumi della sua gente...". «Dopo tre giorni - rievoca Bampi - gli associati erano già 3.000, dopo un anno 25.000...». Oggi sono circa 700, la passione è quella di allora ma con una consapevolezza adeguata ai tempi. «C'è una modalità innovativa in questa iniziativa - ha sottolineato l'assessore Carla Sibilla - che parte dalla domanda "Come possiamo aiutare la città?" e non da "Che cosa possiamo avere?". È un modo nuovo di partecipare alla vita culturale e di sostenerne le tradizioni, anche facendo rete con altre associazioni».

Il riferimento è all'inedita alleanza che l'8 giugno vedrà insieme il concertone dell'8 giugno si esibiranno gli Aeroplanicarta, Andrea Facco, Buoio Pegli 56 (t. 010663676) - con orario 8,30/12,30-15,30/20,30: S.PIETRO, via Airaghi 38 (t. 010660592)

I negozi dove è possibile trovare il cofanetto con le cartoline dei 90 anni della "Compagna" e sui cui eventualmente far imprimere l'annullo speciale, sono il bar Balilla, via Bixio 5b-5c r, ferramenta San Francesco, via Costantino Reta 36 r, Gliglio Bganara gallery, via Roma 52r, La Coccola, piazzetta Tavarone 16 r, Odyssey, corso Buenos Aires 170-172 r, pasticceria Marescotti, via di Fossatello 35 - 37 r, Pitto, via Garibaldi 7, Softair model Genova, passo Ponte Carrega 19r.

altimani@ilsecoloxix.it  
© RIPRODUZIONE RISERVATA

UNA GRANDE festa dello sport a 360 gradi si terrà sabato a Villa Rossi con la partecipazione di alcune delle più importanti società sportive ed associazioni di volontariato del territorio. Il Municipio Medio Ponente e il Comitato italiano paralimpico Liguria, presieduto da Gaetano Cuozzo, sono gli organizzatori della manifestazione "Ri-Sport Diversamente Insieme... in Villa Rossi", che ha l'obiettivo di rappresentare per ogni singolo sport l'integrazione fra gli atleti diversamente abili e gli atleti normodotati. Oltre ad atleti normodotati delle società sportive locali, parteciperanno all'evento famosi atleti paralimpici, anche a caratura nazionale, quali Cinzia Mongini e Francesca D'Amico per la Danza Sportiva Non Vudenti, Maurizio Lo Bartolo per il Judo e Ju-Jitsu Non Vudenti della Polisportiva Pra' Palmario e Andrea Cadili Rispi per il Nuoto paralimpico.

Saranno aperte alla cittadinanza diverse attività sportive come il canottaggio, in collaborazione con i Canottieri Sampierdarenesi, il nuoto (con il Centro Nuoto Sestri), il ballo (con il Circolo Arci Tinacci), la ginnastica a corpo libero (con la Military Training Outdoor Liguria), il judo (con l'Unione Sportiva Sestri Ponente), il basket e la pallanuoto (con la Virtù Sestri). La Croce Verde di Sestri Ponente garantirà il servizio di assistenza, mentre al Nucleo Protezione Civile dell'Associazione Nazionale Carabinieri Liguria spetterà il ruolo di controllo. I Pagliacci della Lanterna regaleranno sorrisi mentre una neonata band srestese, i Brown Socks, suonerà pezzi del suo repertorio. La manifestazione si terrà nella Villa Rossi dalle 14 alle 19, ad eccezione del nuoto, che si terrà dalle 14 alle 16 nell'impianto polisportivo Tea Benedetti di via Borzoli 21.

## FARMACIE DI TURNO

**Aperte oggi e sino a venerdì 17 maggio in turno continuato:**  
**GENOVA CENTRO** - orario 8,30 - 20: NUOVA DELLA MARINA, via Bologna 76 (t. 0102428319) - BAUDOIN, corso Armellini 20 (t. 0108392238) - GALLERIA MAZZINI, Galleria Mazzini 41 (t. 010562662) - FRASCARA, via A.Doria 32 (t. 010261388) - MAIONCHI, corso Torino 75 (t. 010542217) - N.S.DELLA PROVVIDENZA, piazza Cernaia 8 (da v.Maddalena, ang.v.Posta Vecchia - t. 0102474545)  
**IMPORTANTE:** nelle sottoelencate zone, dopo le 20 il rifornimento dei medicinali urgenti, redatti su ricetta medica, è a cura di ANPAS Liguria, tel. 010 313131. Il servizio è gratuito.  
**S.FRUTTUOSO - MARASSI** - orario 8,30 - 20:  
**DELL'AQUILA**, via Giacometti 30 (t. 010509031) - inoltre, con orario 8,30-

13/15-19,30: CARLEVARO, via Robino 182 (t. 010811851) - DEL CHIAPPAZZO, via Bobbio 86 (t. 0108392930)  
**S. MARTINO - BORGORATTI - STURLA - QUARTO** - orario 8,30 - 20:  
**CADIGHIARA**, via Posalunga 65 (t. 0103732132) - inoltre, con orario 8,30-12,30/15,30-19,30: QUARTO DEI MILLE, viale Pio VII 61 (t. 010395570)  
**QUINTO - NERVI** - orario 8,30 - 20:  
**GALLO**, piazza Pittaluga 10 (t. 0103726334)  
**VAL BISAGNO** - orario 8,30 - 20:  
**S. BERNARDO**, via Mogadiscio 30/Q/R (t. 0108356630) - DAGNINO, via Struppa 146 I (t. 010809038)  
**SAMPIERDARENA** - orario 8,30 - 20:  
**OPERAJA FIUMARA**, via Avio 43 (t. 0106459637) - BASSANO, via Cassini 5/a (t. 0106459069)  
**CORNIGLIANO - SESTRI**: orario 8,30 - 20,30:  
**VENZANO**, piazza Massena 11 (t.

0106518077) - S. NICOLA, via Borzoli 19A (t. 0106512323)  
**VAL POLCEVERA** - orario 8,30 - 20,30:  
**JACHETTI**, via Anfossi 102 (t. 010715607) - inoltre, con orario 8,30/12,30 - 15,30/20,00: S.ROCCO, via Celestia 28 (t. 0107492223) - MODERNA C, via Pastorino 32 (t. 0107455070)  
**PEGLI - PRÀ - VOLTRI**: con orario 8,30/20,30: BOCCHIOTTI, via Pegli 56 (t. 010663676) - con orario 8,30/12,30-15,30/20,30: S.PIETRO, via Airaghi 38 (t. 010660592)  
**Farmacie aperte in turno notturno (orario 19,30 - 8,30)**  
**GHERSI**, corso B. Aires 18 (t. 010541661) (Corte Lambruschini) - PESCATTO, via Balbi 185 (t. 010261609) - EUROPA, corso Europa 676 (t. 010380239)  
**FARMACIE APERTE SEMPRE (orario 24 ore su 24)**  
**PESCATTO**, via Balbi 185 (t. 010261609)

## NUMERI UTILI

**EMERGENZE**  
Guardia medica ASL3notturno, prefestivi e festivi 010 354022  
Carabinieri pronto intervento 112  
Polizia pronto intervento 115  
Vigili del fuoco pronto intervento 115  
Guardia di finanza pronto intervento 117  
Emergenza sanitaria pronto intervento 118  
Corpo Forestale 1515  
Guardia costiera 1530  
Vigili urbani pronto intervento 010-5570  
**OSPEDALI**  
Istituto pediatrico Gaslini.....010 56361  
Ospedale San Martino.....010 5551  
Ospedale Galliera.....010 56321  
Ospedale Evangelico Internaz.010 55221  
Ospedale Sampierdarena.....010 41021  
Ospedale Sestri Ponente.....010 64481  
Ospedale San Carlo Voltri.....010 64481  
**TRASPORTI**  
Amt.....010 5582414  
Orario treni.....199 892021

**Aeroporto Cristoforo Colombo** 010-60151; informazioni voli in partenza 010-6501715; informazioni voli in arrivo 010-6043565; Viabilità viaggiare informati 1518; Radiotaxi010-5966; Soccorso stradale Aci(803116); Europe Assistance (803803); Comune Genova 010-557111; Enel (guasti, informazioni) 800900800; Telecom(guasti, informazioni) 187; Acquedotto - Mediterraneo delle Acque Pronto intervento 800 010080 - Sportello on line 800 085330.  
**MERCATI RIONALI**  
**Lunedì:** Piazza Palermo Via Pisacane - Via Montesuella; Piazza Dinegro; Molassana Via Sertoli - Via I. del Vescovo; Piazza Treptoli Via Pirlone - Via Pensa R. - V. Palazzo della Fortezza; Bolzaneto Via Bolzaneto; Pegli Lungomare. **Martedì:** P.le Parenzo, P.zza Giusti; Oregina, Via Maculano; Nervi/Quinto Via Ruzza - Via Gianelli - Parking, Via Anzani Via Dattilo - Via Malfettani; Cornigliano, Via Minghetti - Via Bertolotti; Voltri Piazza

**Gaggero** - Piazza Villa Giusti. **Merccoledì:** Via Tortosa C.so De Stefanis - Piazza G. Ferraris; Terralba Piazza Terralba - Via Pendola - Via Paggi; Sestri: Via Corsi - Via dei Costo - Via Soliman; Prà Piazza Sciesia; Certosa Via Certosa, Piazza Petrella, P.zza L. Da Vinci; **Giovedì:** P.zza Palermo Via Pisacane - Via Montesuella, P.zza Dinegro, Via Emilia; Bolzaneto: Via Bolzaneto, Via Anzani, Via Dattilo, Via Malfettani; Pegli: Via Lungomare di Pegli; **Venerdì:** P.le Parenzo; P.zza Giusti; Piazza Treptoli, Via Pirlone - Via Pensa R. - V. Palazzo della Fortezza; Oregina Via Maculano; Cornigliano: Via Minghetti - Via Bertolotti; Isonzo: Via Gorizia; Prato: Via Struppa; **Sabato:** Via Tortosa, C.so De Stefanis - Piazza G. Ferraris; Terralba; Piazza Terralba, Via Pendola, Via Paggi; Sestri: Via Corsi - Via dei Costo - Via Soliman; Certosa: Via Certosa - Piazza Petrella; P.zza L. Da Vinci; Pontedecimo: Via Poli - Piazza Arimondi - Piazza Partigiani.